

Eagle (Comfortbeheer)

Dit modulaair opgebouwde softwarepakket functioneert onder de besturingssystemen Windows 95, 98, ME, NT, 2000, XP of 7 en kan daardoor op de meeste pc's en laptops worden gebruikt. De applicatie is bestemd om zowel op afstand (modem/internet/ethernet) als op locatie (seriële of ethernet verbinding) te communiceren met de DDC-regelsystemen van **HCS Building Automation**.

Doordat acties bij het comfortbeheer van installaties slechts behoeven uitgevoerd te worden op het moment dat daaraan behoefte is, kan het softwarepakket **Eagle** in de computer op de standaard werkplek van de beheerder worden geïnstalleerd.

Het softwarepakket **Eagle** is zeer eenvoudig te bedienen door middel van de overzichtelijke menustructuur volgens Windows-methode.

Onbeperkt aantal te beheren installaties *!

* systemen genoemd onder "De te beheren systemen van **HCS Building Automation**".

LET OP !

Ook uw **HCS 3000** installaties bedienen via **Eagle**.



De te beheren systemen van **HCS Building Automation**

Het **Eagle** softwarepakket is door **HCS Building Automation** ontwikkeld voor het beheren van klimaatinstallaties.

De applicatie is bestemd om zowel op afstand (modem/internet/ethernet) als op locatie (seriële of ethernet verbinding) te communiceren met de DDC-regelsystemen van **HCS Building Automation**.

De volgende **HCS** regelaars zijn te beheren met het **Eagle** softwarepakket.

HCS 300 ¹⁾	HCS 400 ¹⁾	HCS 500 ¹⁾	HCS 610 ²⁾
HCS 302 ¹⁾	HCS 410 ²⁾	HCS 510 ²⁾	HCS 700 ²⁾
HCS 3050	HCS 3100	HCS 3200	
HCS Dolphin (zelfbellend modem) ³⁾			

1) Met software versie 1.20 of hoger.
2) Met software versie 2.20 of hoger.
3) Met software versie 2.00 of hoger.

Modules **Eagle**

De opbouw van het **Eagle** softwarepakket in modules biedt de gebruiker de mogelijkheid om gefaseerd over te gaan tot aanschaf en implementatie van dit systeem voor comfortbeheer.

Basispakket Eagle (inclusief USB Smartkey) bestaat uit:

- ✓ Keyboard\Display bediening
- ✓ Dolphin-bediening
- ✓ Monitoren subgroepen
- ✓ WinCon (terminal bediening)

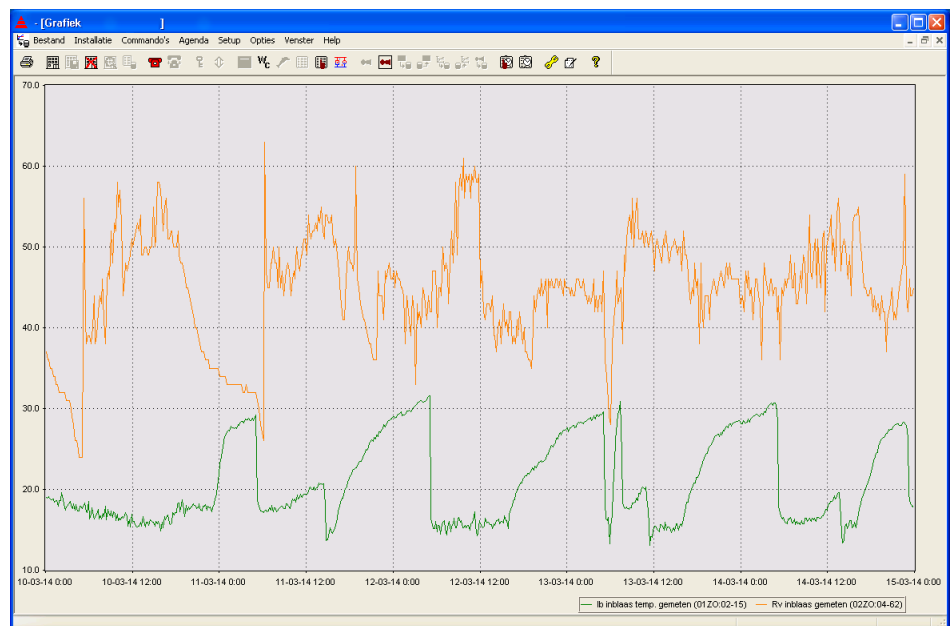

Vraag naar de gratis demonstratieversie van Eagle!

De faciliteiten van Eagle

- Opslag van de installatiekenmerken, onder meer communicatiegegevens zoals telefoonnummer, seriële instellingen, installatienaam, adres, contactpersoon, type HCS regelaar, softwareversies, aanwezige onderstations en softwaremodules.
- Volledig Nederlandstalig.
- Toegangscontrole welke plaatsvindt door middel van een password.
- Overzicht van alle te beheren installaties met installatiekenmerken en communicatiegegevens.
- Het pakket is logisch en gestructureerd opgebouwd door middel van menusturing met muisbediening volgens de methodiek van Windows.
- Het ophalen van gegevens uit de RAM-plotter(s) van de HCS regelaar, met de mogelijkheid tot weergave in grafieken en tabellen via export naar Excel.
- Handbediening waarmee de gebruiker zelf alle functies kan opvragen, wijzigen of blokkeren.
- Via de optie "toetsenbordbediening" wordt op het beeldscherm van de PC een HCS regelaar afgebeeld, waarbij via muisbediening identieke bediening van het regelsysteem kan plaatsvinden als in het veld.

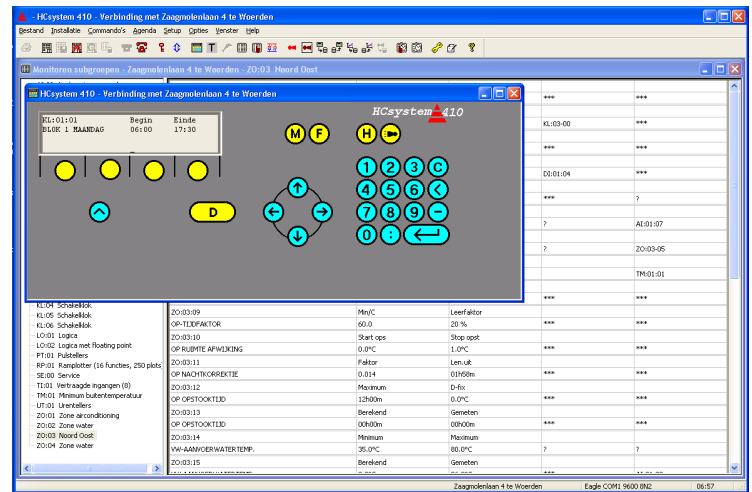

De faciliteiten van Eagle

- Mogelijkheden tot inzoomen van gebouw- tot componentniveau.
- Setpointverstelling via bedieningsvelden.
- Handbediening waarmee de gebruiker zelf alle functies kan opvragen, wijzigen of blokkeren.
- Het uitlezen uit de HCS regelaar van zowel actuele als historische alarmen, waarbij een opslag van de historische alarmen plaatsvindt in de beheercomputer.
 - Eagle is voorzien van de mogelijkheid tot het weergeven, wijzigen, opslaan en terugschrijven van instellingen van het HCS Dolphin.

